

NADPROŻE N3/1 (24x40cm)
skrajne prawe przeszło

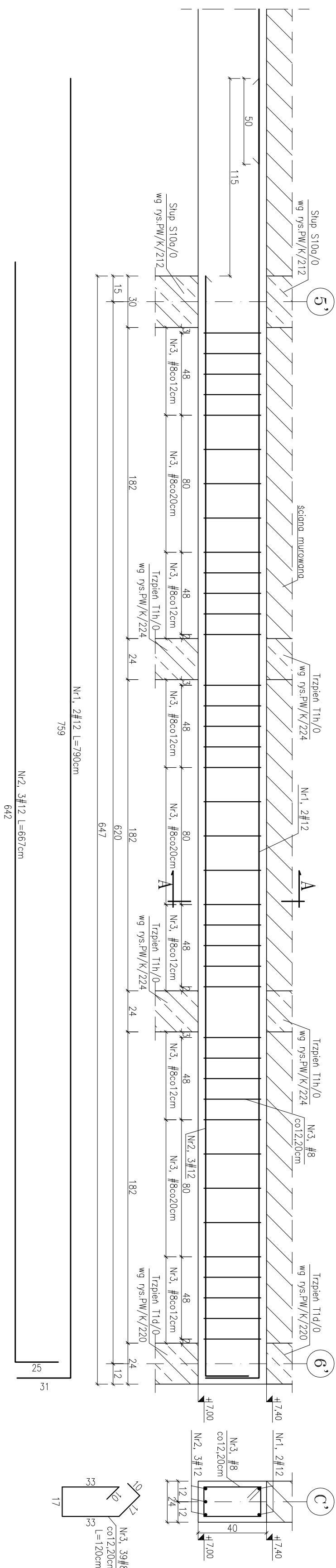

NADPROŻE N3/1 (24x40cm)
środkowe przeszło-3sztuki

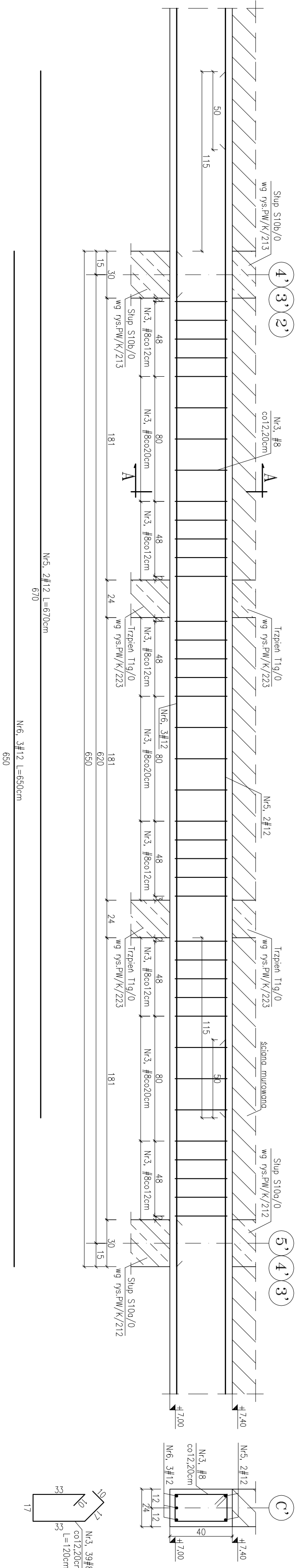

$\pm 0,00\text{m} = +48,79\text{mm.p.m.}$

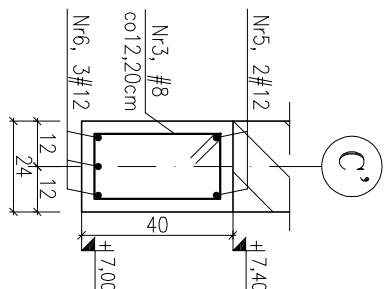
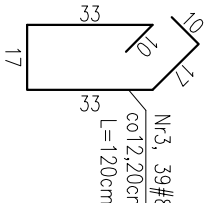
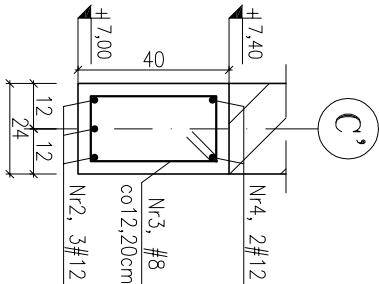

$$\frac{A}{A}$$

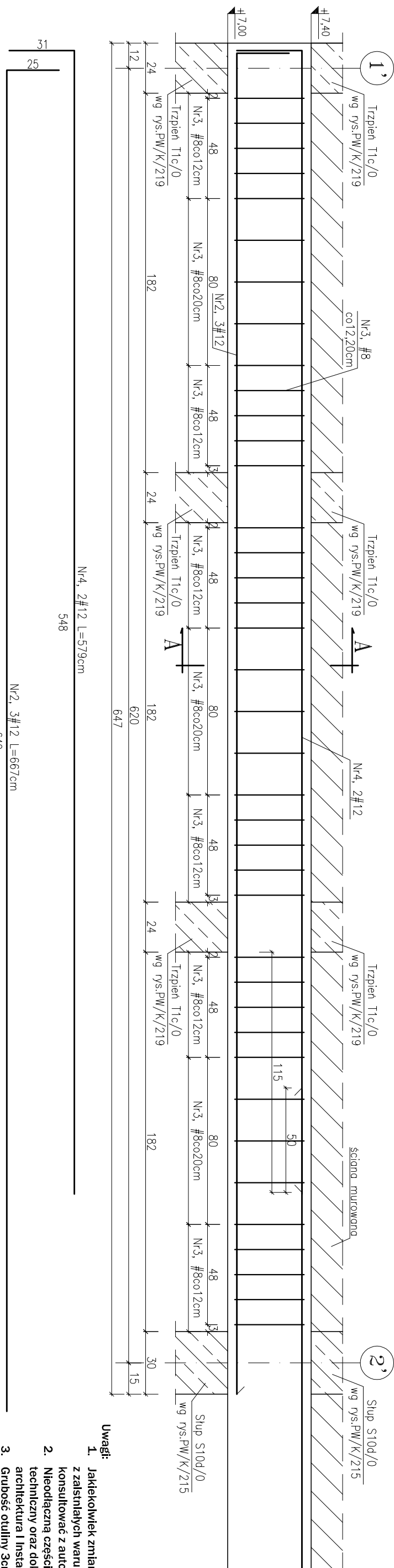
NADPROŹE N3/1 (24x40cm)
skrajne lewe przeszło

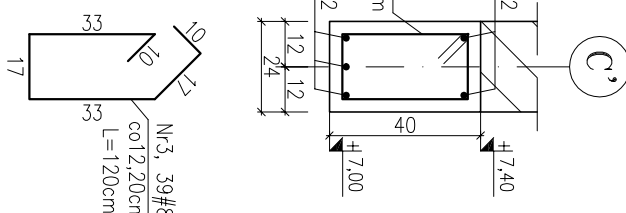
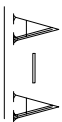

1. Jakikolwiek zmiany oraz korekty, wynikające z zaistniałych warunków na budowie, konsultować z autorem projektu.
2. Nieodłączną częścią opracowania jest opis techniczny oraz dokumentacja branż: architekta i instalacje
3. Grubość outliny 3cm
4. Zestawienie stał wg załącznika Z-312
5. Wymiary figur podano w ośiach przełom



Projekt:	ROZBUDOWA BUDYNKU SZKOŁY PODSTAWOWEJ W MIEJSCOWOŚCI ŻUKOWO, GMINA SŁAWNO			
Adres:	ŻUKOWO, GMINA SŁAWNO, DZ. NR 116/4			
Praca:	PROJEKT WYKONAWCZY ZMIANY		Data: CZERWIEC 2015	Nr. projektu: 14066
Inwestor: GMINA SŁAWNO UL. M.C. SKŁODOWSKIEJ, 76-100 SŁAWNO				
 architekt AGNIESZKA SZCZEPAN ul. Piłsudskiego 10, 05-825 ŻUKOWO tel. 074 454 81 10, 074 454 800 biuro@szczercharchitekt.pl biuro@szczercharchitekt.com		NAZWA PRZELIKU NADPROŻE N3/1		
Główny projektant dr inż. Sławon Nawozyc 74/52/78 biuro@szczercharchitekt.com		Opisowo: mgr inż. Aleksandra Mielonko	Sprawdząco: mgr inż. Mirosław Humberg 406/61	
Budowa	Forma	Styl	Nr projektu: 1:20 Pw/K/3/12	